

ภาคผนวก ก  
คู่มือการใช้งานระบบ

## คู่มือการใช้งานสำหรับสมาชิก

เมื่อเข้าสู่เว็บไซต์ ผู้ใช้งานและสมาชิกจะเข้าสู่หน้าจอหลัก

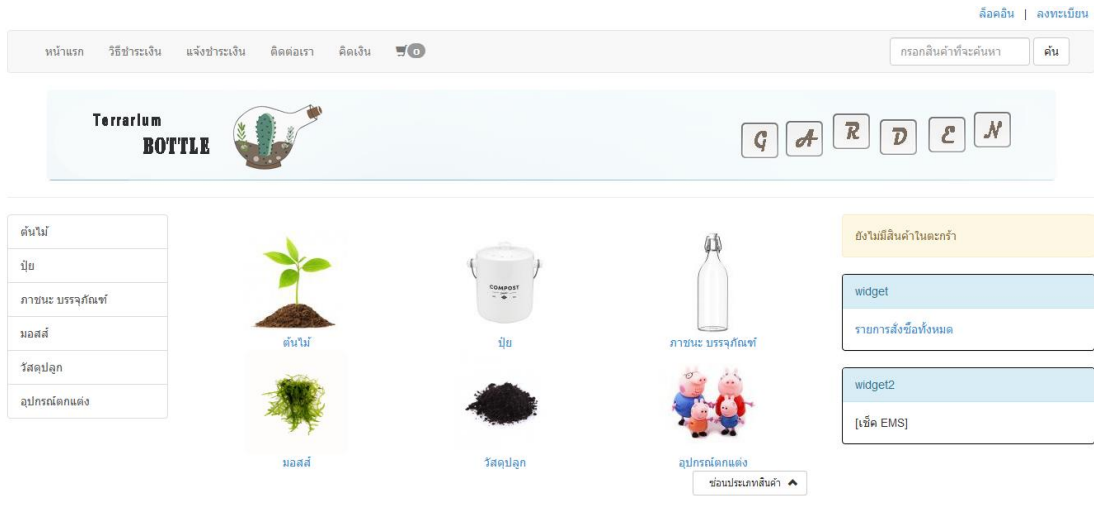

รูปที่ ก.1 หน้าจอหลักเว็บไซต์

หน้าเข้าสู่ระบบ ผู้ใช้งานทั่วไปและสมาชิกต้องทำการกรอก Username และรหัสผ่าน หลังจากนั้นกดปุ่ม เข้าสู่ระบบ เพื่อทำการเข้าสู่ระบบ

**ล็อกอินเข้าสู่ระบบ**

Username :

รหัสผ่าน :

รูปที่ ก.2 หน้าจอเข้าระบบ

จากรูปที่ ก.2 เมื่อสมาชิกได้กดปุ่มเข้าสู่ระบบจะเข้าสู่หน้าจอหลักพร้อมทั้งและชื่อล็อกอินลูกค้า

ล็อกอิน | ลงทะเบียน

สวัสดี : 325mnax | ล็อกเอาท์

รูปที่ ก.3 หน้าจอแสดงชื่อสมาชิกเมื่อมีการเข้าสู่ระบบ



รูปที่ ก.4 หน้าจอแสดงประเภทสินค้า

ลูกค้าสามารถคลิกเลือกประเภทสินค้าที่ต้องการมาเมนูทางด้านซ้ายมือ หรือคลิกเลือกประเภทสินค้าจากรูปประเภทสินค้าก็ได้



รูปที่ ก.5 แสดงรายการสินค้า



รูปที่ ก.6 เปลี่ยนหน้าสินค้า

เมื่อเลือกประเภทสินค้าแล้วจะปรากฏสินค้าในประเภทสินค้านั้นๆ หากสินค้าใดไม่มีในสต็อกจะแสดงข้อความว่าสินค้าหมด และปุ่มสำหรับเพิ่มสินค้าลงในตะกร้าสินค้าจะใช้ไม่ได้ หากมีจำนวนสินค้ามากๆ สามารถเปลี่ยนไปยังหน้าอื่นๆได้

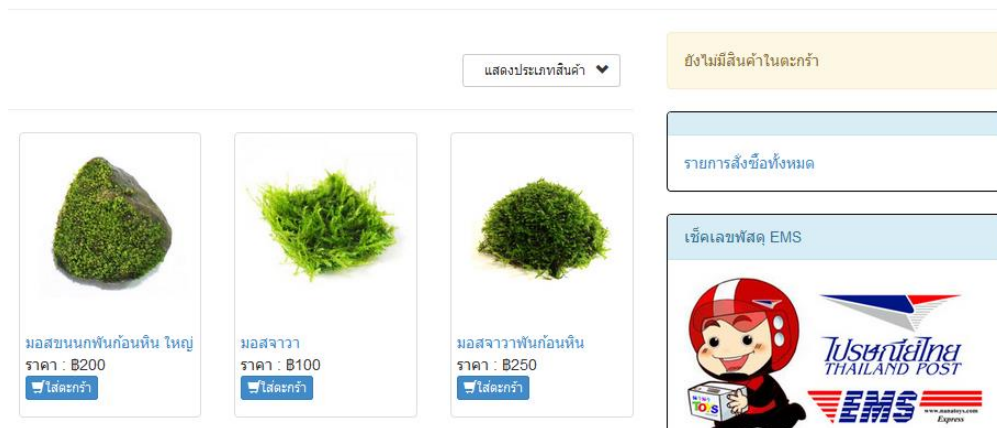

รูปที่ ก.7 แสดงหน้าจอเมื่อยังไม่ได้กดเพิ่มสินค้า



รูปที่ ก.8 แสดงหน้าจอเมื่อกดเพิ่มสินค้าใส่ตะกร้าแล้ว



เมื่อยังไม่มี การเพิ่มสินค้า ระบบจะขึ้นว่ายังไม่มีสินค้าในตะกร้า เมื่อคลิกปุ่ม ใส่ตะกร้า เพื่อใส่สินค้าลงระบบตะกร้าสินค้าของทางร้าน ที่ด้านขวาจะปรากฏรายการสินค้าที่เลือกแสดงในตะกร้า หากมีสินค้าตัวที่เลือกอยู่ในตะกร้าสินค้าแล้ว ก็จะเพิ่มจำนวนสินค้าอัตโนมัติ เช่น ก่อนหน้านี้มี 1 ชิ้น ก็จะกลายเป็น 2 ชิ้นทันที และจะอัปเดตราคารวมในตะกร้าสินค้าทันที

ตะกร้าสินค้า	
1 x ขวดเล็ก พร้อมจุกก๊อก	฿15
2 x มอสจาวา	฿200
1 x มอสขนนกพันก้อนหิน ใหญ่	฿200
2 x ขวดแก้ว พร้อมจุกก๊อกยาง	฿1,100
3 x Hydrocotyle sibthorpioides	฿75
Sub-total	฿1,590
Shipping	฿50
Total	฿1,640

[ไปยังตะกร้าสินค้า](#)

รูปที่ ก.9 ตะกร้าสินค้า

ขอลภัย จำนวนสินค้าที่คุณต้องการมากกว่าจำนวนสินค้าที่มีอยู่ในสต็อก  
จำนวนสินค้าจะถูกแก้ไขอัตโนมัติให้เท่ากับจำนวนสต็อกที่มีอยู่

ตะกร้าสินค้า				
รายการ	ราคา	จำนวน	รวม	
 ขวดเล็ก พร้อมจุกก๊อก	฿15	<input type="text" value="1"/>	฿15	<a href="#">ลบ</a>
 มอสจาวา	฿100	<input type="text" value="5"/>	฿500	<a href="#">ลบ</a>
 Hydrocotyle sibthorpioides	฿25	<input type="text" value="3"/>	฿75	<a href="#">ลบ</a>

รูปที่ ก.10 หากสินค้าเกินกว่าจำนวนในสต็อก จะแสดงข้อความแล้วตัดจำนวนให้เท่ากับที่มี

รวมย่อย	B590
ค่าขนส่ง	B50
รวมสุทธิ	<b>B640</b>

[อัปเดตตะกร้า](#)

[<< ข้อนึงสินค้าต่อ](#)
[ดำเนินการเช็คเอาท์ >>](#)

รูปที่ ก.11 แสดงราคาสุทธิ

ที่ตะกร้าสินค้าด้านขวามือจะแสดงรายชื่อสินค้าที่ลูกค้าเลือก ซึ่งสามารถคลิกที่ชื่อสินค้าเพื่อกลับไปดูรายละเอียดสินค้านั้นๆ ได้และเมื่อคลิกปุ่ม ไปยังตะกร้าสินค้า เพื่อดูรายละเอียดสินค้าในตะกร้า ซึ่งลูกค้าสามารถแก้ไขรายการสินค้าในตะกร้าสินค้าได้ทุกเมื่อโดยแก้ไขจำนวนสินค้าด้วยการกรอกตัวเลขเข้าไปใหม่ จากนั้นคลิกปุ่ม อัปเดตตะกร้า เพื่อปรับปรุงจำนวนสินค้าในตะกร้า หากสินค้าที่กรอกเกินจำนวนสินค้าในสต็อก ระบบจะลดจำนวนสินค้าที่สั่งให้พอดีกับสินค้าที่มีอยู่โดยจะมีข้อความเตือนให้ลูกค้าทราบอยู่ด้านบน

### ขั้นตอนที่ 1 จาก 3 : กรณารอกข้อมูลของผู้รับสินค้า และ ผู้ส่งสินค้า

ข้อมูลของผู้รับสินค้า	
ชื่อ <small>ต้องการ</small>	<input type="text" value="วรุณ"/>
นามสกุล <small>ต้องการ</small>	<input type="text" value="อัศวินสกุล"/>
Email <small>ต้องการ</small>	<input type="text" value="325mnax@gmail.com"/>
ที่อยู่ <small>ต้องการ</small>	<input type="text" value="132/2 หมู่13 ต.รอบเวียง"/>
ที่อยู่เพิ่มเติม	<input type="text"/>
เบอร์โทรศัพท์ <small>ต้องการ</small>	<input type="text" value="0831562718"/>
เขต/อำเภอ <small>ต้องการ</small>	<input type="text" value="เมือง"/>
จังหวัด <small>ต้องการ</small>	<input type="text" value="เชียงราย"/>
รหัสไปรษณีย์ <small>ต้องการ</small>	<input type="text" value="57000"/>

รูปที่ ก.12 ขั้นตอนการสั่งซื้อ

ข้อมูลของผู้ชำระค่าสินค้า	
<input checked="" type="checkbox"/> ใช้ข้อมูลเดียวกับผู้รับสินค้าด้านบน	
ชื่อ <small>ต้องการ</small>	<input type="text" value="วรรณ"/>
นามสกุล <small>ต้องการ</small>	<input type="text" value="อัศวินสกุล"/>
Email <small>ต้องการ</small>	<input type="text" value="325mnax@gmail.com"/>
ที่อยู่ <small>ต้องการ</small>	<input type="text" value="132/2 หมู่13 ต.รอบเรียง"/>
ที่อยู่เพิ่มเติม	<input type="text"/>
เบอร์โทรศัพท์ <small>ต้องการ</small>	<input type="text" value="0831562718"/>
เขต/อำเภอ <small>ต้องการ</small>	<input type="text" value="เมือง"/>
จังหวัด <small>ต้องการ</small>	<input type="text" value="เชียงราย"/>
รหัสไปรษณีย์ <small>ต้องการ</small>	<input type="text" value="57000"/>

รูปที่ ก.13 ขั้นตอนการสั่งซื้อ

วิธีชำระเงิน	<input checked="" type="radio"/> โอนเงินผ่านธนาคาร <input type="radio"/> Paypal
<a href="#">ดำเนินการ &gt;&gt;</a>	

รูปที่ ก.14 ขั้นตอนการสั่งซื้อ

ขอขอบพระคุณที่ให้ความกรุณาเลือกซื้อสินค้าจากทางร้าน เราจะจัดส่งสินค้าให้ถึงมือท่านโดยเร็วที่สุด หากต้องการซื้อสินค้าเพิ่มเติมกรุณา [คลิกที่นี่](#)

รูปที่ ก.15 ขั้นตอนการสั่งซื้อ

เมื่อคลิกปุ่ม ดำเนินการเช็คเอาท์ เพื่อเข้าสู่ขั้นการสั่งซื้อสามารถคลิกล็อกอินเพื่อเข้าสู่ระบบ โดยข้อมูลของสมาชิกจะถูกกรอกลงในแบบฟอร์มด้านล่างอัตโนมัติ ถ้าชื่อที่อยู่ของผู้รับสินค้าเหมือนกับชื่อผู้ส่งสินค้าก็ให้คลิกที่ checkbox เพื่อลอกข้อมูลของผู้รับสินค้าหรือกรอกชื่อที่อยู่ของผู้ส่งสินค้าด้วยตัวเอง (กรณีส่งสินค้าแล้วส่งไปให้กับผู้รับคนอื่น) จากนั้นเลือกวิธีการ

ชำระเงินหลังจากนั้นสรุปรายละเอียดในการสั่งซื้ออีกครั้ง คลิก ยืนยันการสั่งซื้อ ขั้นตอนสุดท้ายจะแสดงข้อความว่าได้สั่งซื้อสินค้าเรียบร้อยแล้ว

สรุปขั้นตอนในการใช้งานในส่วนของผู้ดูแลร้าน มีดังนี้

1. ผู้ดูแลร้านเข้าเยี่ยมชมเว็บเพจ
2. ผู้ดูแลร้านเลือกดูสินค้าจากประเภทสินค้า
3. ผู้ดูแลร้านดูรายละเอียดสินค้าที่สนใจ
4. เลือกสินค้าใส่ตะกร้า
5. ทำการเช็คเอาท์ซึ่งจะต้องกรอกที่อยู่สำหรับจัดส่งสินค้า

### คู่มือการใช้งานสำหรับผู้ดูแลร้าน

เมื่อเข้าสู่หน้า Login ในส่วนของผู้ดูแลร้าน จะเข้าหน้าเพจในส่วนของผู้ดูแลร้าน

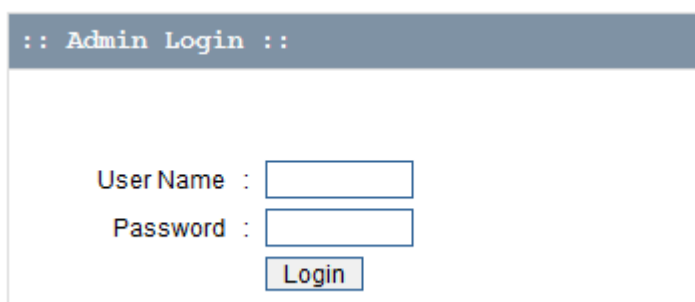



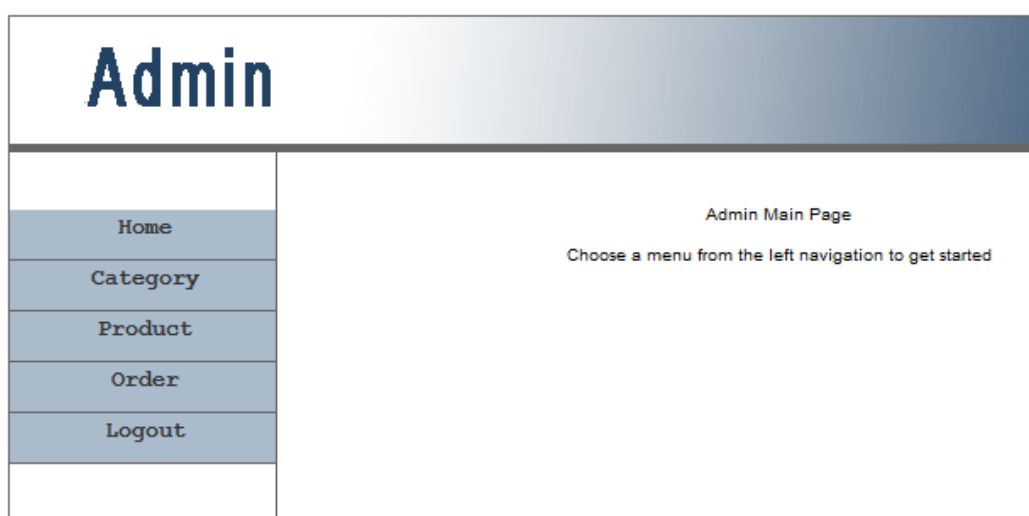



รูปที่ ก.16 หน้า Admin Login



รูปที่ ก.17 หน้าหลักของ Admin



Admin																			
Home																			
Category																			
Product																			
Order																			
Logout																			
	<table border="1"> <thead> <tr> <th>Category Name</th> <th>Description</th> <th>Image</th> <th>Modify</th> <th>Delete</th> </tr> </thead> <tbody> <tr> <td><a href="#">ต้นไม้</a></td> <td>ต้นไม้, ไม้ฉาบน้ำ</td> <td></td> <td><a href="#">Modify</a></td> <td><a href="#">Delete</a></td> </tr> <tr> <td><a href="#">ปุ๋ย</a></td> <td>ปุ๋ยน้ำ, ปุ๋ยเม็ด, ธาตุอาหารเสริม</td> <td></td> <td><a href="#">Modify</a></td> <td><a href="#">Delete</a></td> </tr> </tbody> </table>	Category Name	Description	Image	Modify	Delete	<a href="#">ต้นไม้</a>	ต้นไม้, ไม้ฉาบน้ำ		<a href="#">Modify</a>	<a href="#">Delete</a>	<a href="#">ปุ๋ย</a>	ปุ๋ยน้ำ, ปุ๋ยเม็ด, ธาตุอาหารเสริม		<a href="#">Modify</a>	<a href="#">Delete</a>			
Category Name	Description	Image	Modify	Delete															
<a href="#">ต้นไม้</a>	ต้นไม้, ไม้ฉาบน้ำ		<a href="#">Modify</a>	<a href="#">Delete</a>															
<a href="#">ปุ๋ย</a>	ปุ๋ยน้ำ, ปุ๋ยเม็ด, ธาตุอาหารเสริม		<a href="#">Modify</a>	<a href="#">Delete</a>															

รูปที่ ก.18 หน้า Admin ในหมวด Category

Category Name	<input type="text" value="ต้นไม้"/>
Description	<input type="text" value="ต้นไม้, ไม้ฉาบน้ำ"/>
Image	<input type="button" value="Browse..."/> No file selected.  <a href="#">Delete Image</a>
<input type="button" value="Save Modification"/> <input type="button" value="Cancel"/>	

รูปที่ ก.19 หน้า Admin ในหมวด Category ขั้นตอนแก้ไข

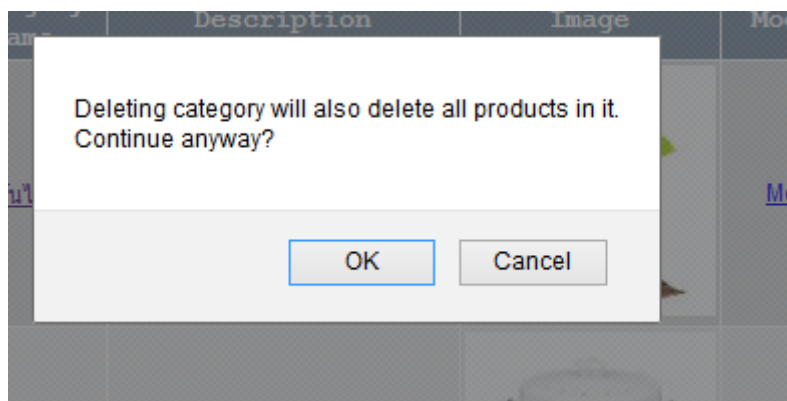

รูปที่ ก.20 หน้า Admin ในหมวด Category ขั้นตอนลบ



**Add Category**

Category Name	<input type="text"/>
Description	<input type="text"/>
Image	<input type="button" value="Browse..."/> No file selected.

รูปที่ ก.21 หน้า Admin ในหมวด Category ขั้นตอนการเพิ่ม

คลิกที่ Category เพื่อแสดงประเภทสินค้าในระบบ ในส่วนนี้เป็นส่วนที่ทำการ เพิ่ม ลบ แก้ไข ประเภทสินค้า

View products in :

Product Name	Thumbnail	Category	Modify	Delete
<a href="#">Adiantum Raddianum</a>		<a href="#">ต้นไม้</a>	<a href="#">Modify</a>	<a href="#">Delete</a>
<a href="#">Anubias barteri 'Marble'</a>		<a href="#">ต้นไม้</a>	<a href="#">Modify</a>	<a href="#">Delete</a>

รูปที่ ก.22 หน้า Admin ในหมวด Product

Category	ต้นไม้
Product Name	Adiantum Raddianum
Description	ชื่อทางวิทยาศาสตร์: Adiantum Raddianum ชื่อ: เฟิร์นก้านดำ แหล่งกำเนิด: อเมริกา อัตราการโตเต็มที่: เฟิร์น ไม้พุ่ม สูงไม่เกิน 8 ซม. การเจริญเติบโต: ช้า ความต้องการน้ำ: น้อย ปริมาณแสง: ปานกลาง การดูแล: ปานกลาง
Price	30.00
Qty In Stock	50
Image	

รูปที่ ก.23 หน้า Admin ในหมวด Product ส่วน รายละเอียดสินค้า

Category	ต้นไม้
Product Name	Adiantum Raddianum
Description	ชื่อทางวิทยาศาสตร์: Adiantum Raddianum ชื่อ: เฟิร์นก้านดำ แหล่งกำเนิด: อเมริกา อัตราการโตเต็มที่: เฟิร์น ไม้พุ่ม สูงไม่เกิน 8 ซม. การเจริญเติบโต: ช้า ความต้องการน้ำ: น้อย ปริมาณแสง: ปานกลาง การดูแล: ปานกลาง
Price	30.00
Qty In Stock	50
Image	<input type="button" value="Browse..."/> No file selected.  <a href="#">Delete Image</a>

รูปที่ ก.24 หน้า Admin ในหมวด Product ส่วน แก้ไขสินค้า

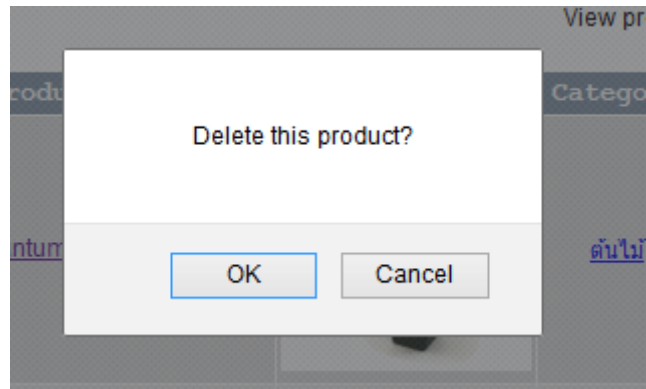

รูปที่ ก.24 หน้า Admin ในหมวด Product ส่วน ลบสินค้า